

Aanvraagformulier Hulphonden

Vul dit formulier helemaal in met blauwe of zwarte pen en in blokletters.
U kunt zich ook online aanmelden via www.zilverenkruis.nl



Gegevens verzekerde

Voorletter(s)	<input type="text"/>	Tussenvoegsel	<input type="text"/>	Achternaam	<input type="text"/>					
Straatnaam	<input type="text"/>			Huisnr.	<input type="text"/>	<input type="text"/>	<input type="text"/>	<input type="text"/>	Toevoeging	<input type="text"/>
Postcode	<input type="text"/>	<input type="text"/>	<input type="text"/>	<input type="text"/>	<input type="text"/>	Woonplaats	<input type="text"/>		Land	<input type="text"/>
Geboortedatum	<input type="text"/>	-	<input type="text"/>	-	<input type="text"/>	<input type="text"/>	<input type="text"/>	<input type="text"/>	<input type="text"/>	<input type="text"/>
						<input type="checkbox"/> Man	<input type="checkbox"/> Vrouw	Burgerservicenummer	<input type="text"/>	<input type="text"/>
Polisnummer	<input type="text"/>	<input type="text"/>	<input type="text"/>	<input type="text"/>	<input type="text"/>	<input type="text"/>	<input type="text"/>	<input type="text"/>	<input type="text"/>	<input type="text"/>
Naam aanvragend specialist	<input type="text"/>									
Aanvraag voor	<input type="checkbox"/> Hulphond	<input type="checkbox"/> Gebruiksvergoeding								
Hond in	<input type="checkbox"/> Eigendom	<input type="checkbox"/> Bruikleen								

1 Wat is de functionele indicatie op basis waarvan u de hulphond aanvraagt?

<input type="text"/>
<input type="text"/>
<input type="text"/>
<input type="text"/>

2 Wat zijn de functionele beperkingen en mogelijkheden van de verzekerde rond zelfredzaamheid?

<input type="text"/>
<input type="text"/>
<input type="text"/>
<input type="text"/>

3 Welke praktische problemen in de ADL zijn het gevolg van de functionele beperkingen?

<input type="text"/>
<input type="text"/>
<input type="text"/>
<input type="text"/>

4 Wat is er tot nu toe aan gedaan om deze problemen op te lossen?

<input type="text"/>
<input type="text"/>
<input type="text"/>
<input type="text"/>

5 Heeft de verzekerde hiervoor al hulpmiddelen uitprobeerde?

Zo ja, welke? Op welke punten voldoen ze niet en waarom voldoen ze niet?

<input type="text"/>
<input type="text"/>
<input type="text"/>

Zo nee, waarom niet?

<input type="text"/>
<input type="text"/>
<input type="text"/>

6 Als de verzekerde al zorgondersteuning krijgt:

Welke ondersteuning krijgt verzekerde voor mobiliteit, hoe vaak en hoelang?

<input type="text"/>
<input type="text"/>
<input type="text"/>
<input type="text"/>

7 Welke ondersteuning krijgt verzekerde voor ADL, hoe vaak en hoelang?

8 Welke ondersteuning krijgt verzekerde voor HDL, hoe vaak en hoelang?

9 Op welke punten voldoet deze ondersteuning niet en waarom?

10 Waarom is een hulphond de meest adequate oplossing voor de aangegeven problematiek?

11 Voor welke handelingen in huis zal de hulphond worden ingezet, hoe frequent komen deze handelingen voor?

12 Voor welke handelingen buitenshuis zal de hulphond worden ingezet, hoe frequent komen deze handelingen voor?

13 Welke professionele (formeel) zorg ontvangt verzekerde:

Zorgvorm	Uren per week	Ingeschatte vermindering formele zorg
Persoonlijke verzorging		
Ondersteunende begeleiding		
Huishoudelijke verzorging		
Verpleging		
Anders namelijk		

14 Welke niet-professionele (informeel/mantel) zorg ontvangt verzekerde:

Zorgvorm	Uren per week	Ingeschatte vermindering formele zorg
Persoonlijke verzorging		
Ondersteunende begeleiding		
Huishoudelijke verzorging		
Verpleging		
Anders namelijk		

Route verstrekking en vervanging hulphonden

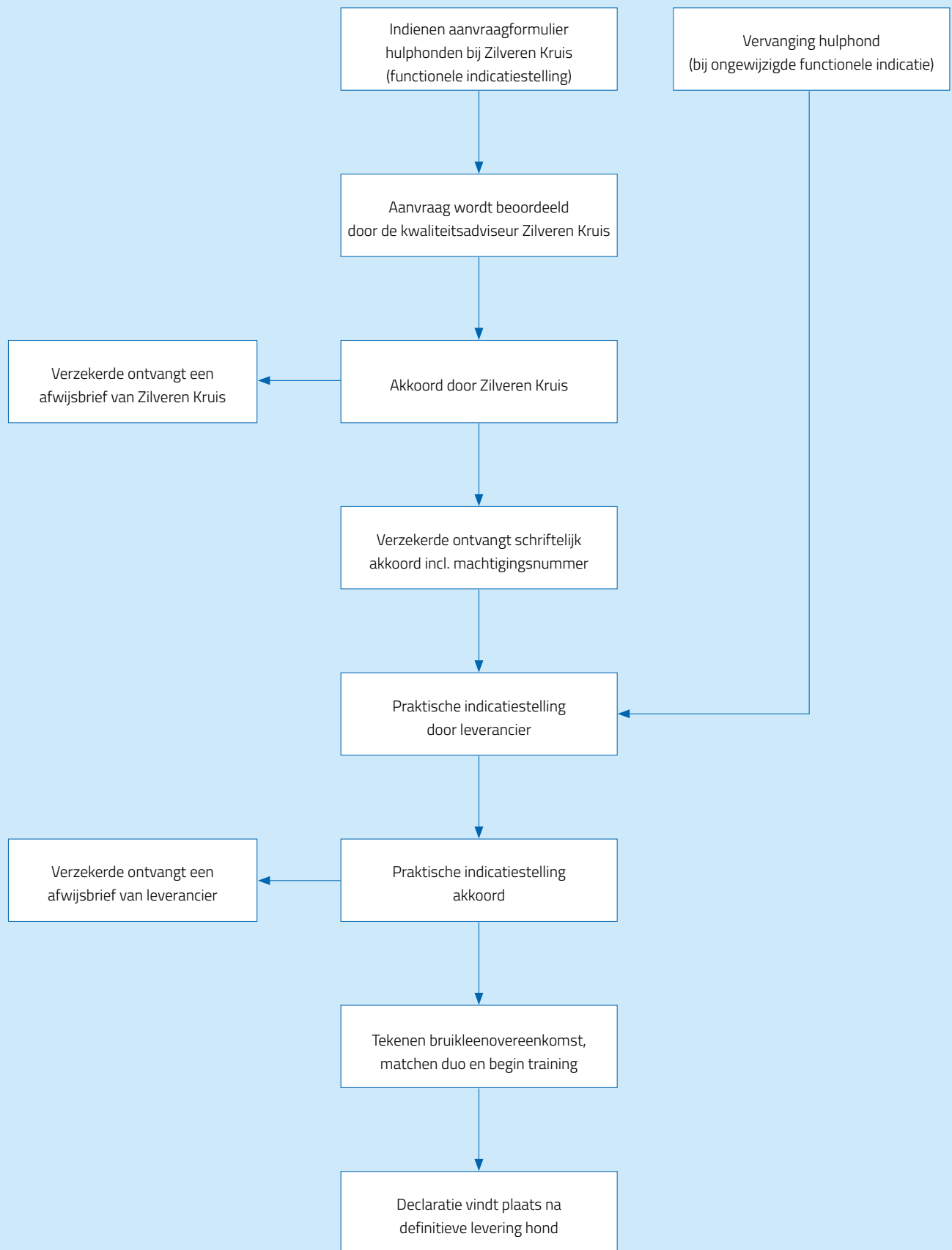

Stuur het volledig ingevulde en ondertekende formulier in de antwoordenvolp naar Zilveren Kruis, Afd. Zorginkoop, Postbus 631, 8000 AP Zwolle